



JLC Sistemas

INSTALACION SISTEMA COFA (Pami)

Proceso de actualización PAMI1018.ZIP

```
PROCESO DE INSTALACION ACTUALIZACION OPUS PAMI 10/18
Archivo de respaldo : RESP1018.7z

Preparado para las nuevas Autorizaciones de: ValidaCOFA

Directorio actual: C:\Opus

El proceso no actualiza ningun dato: 0 (cero) lecturas
Asegurese de tener todas las terminales fuera del OPUS
Trate de realizar este proceso entre las 10:00 y 17:00
(Horario de atencion de CENIFAR).

0 . Cancela
1 . INSTALACION
2 . Desintala

Elija la opcion ...
```

Ingrese número/código de PAMI Cofa

```
vactopus
Instalacion ValidaCOFA 10/2018
-----
Codigo PAMI .... [ ]
-----
Extracting TERFAR.dll
Extracting TERFARLO.dll
```

Continúa la

actualización normalmente (sin movimientos).

En caso de surgir algún problema volver ejecutar el proceso pero seleccionando la Opción 2 - Desintala

JLC Sistemas

Primitivo de la Reta 1034 Primer piso Oficina 88 – 5500 Mendoza
Telef: 0261 4290120 Sitio: www.cenifar.com.ar E-mail: cubells@cenifar.com.ar



JLC Sistemas

Se muestran las modificaciones de cuentas y parámetros para la validación a través de ValidaCOFA.

T11 Altas, modificaciones catálogo de cuentas terceros

Cuentas M 151
M 152
M 153C
M 1332
M 1331





JLC Sistemas

M 153

OPUS 32 24/10/2018 salida

CATALOGO DE TERCEROS

Cod.y num.de cta [M] [153] MUTUAL

CATALOGO DE TERCEROS

| | | | |
|-----|-------------------|----------|-----|
| Loc | Cuenta matriz | [] | [] |
| Cod | Provincia | [] | [] |
| Dep | País | [] | [] |
| Cod | Zona | [] | [] |
| Ins | Vendedor/Cobrador | [] | [] |
| Cui | Codigos varios | [099] | [] |
| Cod | Agrupacion | [OPUIM8] | [] |
| Lim | Nivel de acceso | [] | [] |
| | Imputacion contab | [] | [0] |
| | Memo (general) | [] | [] |
| | Numerador | [] | [] |
| | Detalle | [] | [] |
| | Dias resumen | [] | [] |
| | Estado | [] | [] |

00000-00000 CENIFAR DEMO c:\OPUS TCGreens 15

JLC Sistemas

Primitivo de la Reta 1034 Primer piso Oficina 88 – 5500 Mendoza
Telef: 0261 4290120 Sitio: www.cenifar.com.ar E-mail: cubells@cenifar.com.ar



JLC Sistemas

T21 Emisión de Comprobantes

Verificar versión. "v1b" o superior

| C1 | C 1 | CENIFAR DEMO | VENTA CONTADO | CDO | Ven | Opus 32v1b | 001 VENDEDOR 1 |
|----------------|---------------------------|-------------------------|---------------|--------|--------|---------------|----------------|
| Co | CDO CONTADO | Sdo | 0,00 Rem | 0,00 | 1 Cte | FAC FACTURA B | |
| Mu | M 151 | PAMI AMBUL-BANDAS TERAP | | PAM | Fec | 23/10/2018 | |
| 02 | Detalle | Iva | 1,0 | Prec | TOTAL | O.Soc | Afil |
| R | COLCHICINE HOUDE COM X 60 | | 1,00 | 512,12 | 512,12 | 60 | 307,27 |
| | | | | | | | 204,85 |
| 57704 | COLCHICINE HOUDE COM X 60 | | | | | Receta | 1 |
| Precio + | 673,39 | Env GDE.(DE 2 PRES) | | | | Afilia | 512,12 |
| Existen_fisica | | Compra | Faltas | | | O.Soc. | 204,85 |
| Labor L 170 | SPEDROG | VTA BAJO RECETA | | | | Coseg. | 307,27 |
| Ubicac | | | | | | Varios | |
| Troquel | 5539552 | | | | | Desc/R | |
| Vigencia | 1/09/18 | ANTIGOTOSO | | | | Iva | |
| Estado | | COLCHICINA | | | | TOTAL | 204,85 |

Alt+F8 menu_de_ayuda + sumas

Directorios

. Crear subdirectorio desde el raíz

- Valida
 - Cofa
 - Ida
 - Rta
 - Back
 - Ida
 - Rta

Cuentas

. Cuenta de MUTUAL

En Agrupación "OPUFA"+" Código propio para distinguir las distintas mutuales que usan COFA (1..A..z)

Ej: PAMI

"OPUFA1"

Parámetros

JLC Sistemas

Primitivo de la Reta 1034 Primer piso Oficina 88 – 5500 Mendoza
Telef: 0261 4290120 Sitio: www.cenifar.com.ar E-mail: cubells@cenifar.com.ar



JLC Sistemas

. Parámetro "DICFA"

| | | |
|------------|-----------------|-------------------------------------|
| Nombre | IMED | Nombre del Validador |
| Literal | | directorio comunicación uso general |
| | Ej: | "..\valida\cofa" |
| Valor 1) | "1" | Si comunica |
| | "0" | No comunica |
| Valor 2) | "290020" | Id. de la transacción (No cambiar) |
| Valor 3) | "2" | Limite de renglones 2 (No cambiar) |
| Valor 4) | "020010" | Anulación (No cambiar) |
| Valor 5) | "1" | ValidaCOFA |
| Argumentos | "Cenifar(OPUS)" | Nombre del software (No cambiar) |

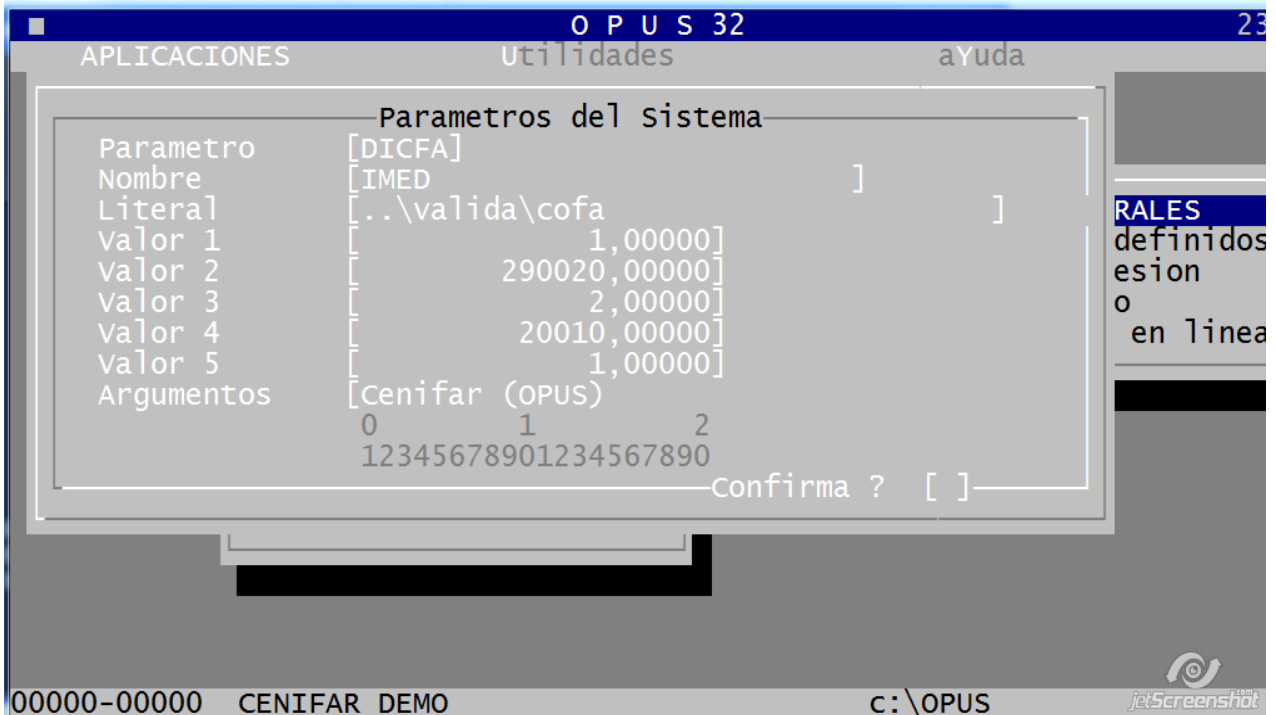



JLC Sistemas

Parámetro "xml15"

Nombre "ValidaCOFA"
Literal "CFA" Código de empresa del validador on-line
Argumento "rta ida" subdirectorio comunicación xml

Rta

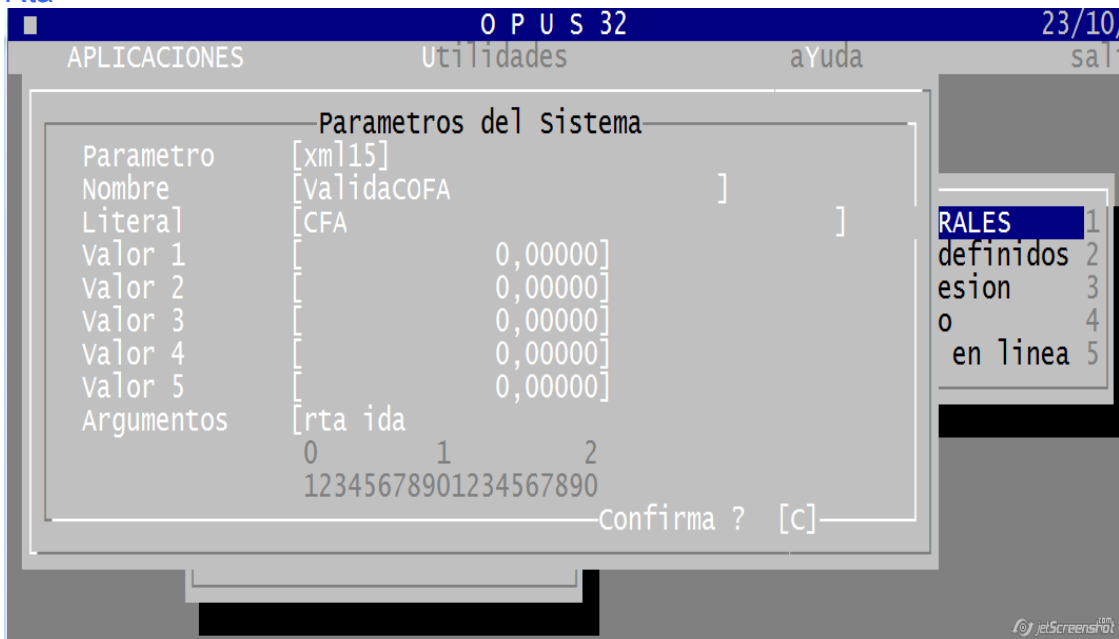

. Parámetro "afFA"+" "Código propio para distinguir las distintas mutuales .que usan COFA (1..A..z)

Literal directorio de afiliados (en blanco)
Valor 1) Código de Obra Social
Valor 2) Longitud a aceptar en numero de afiliado (Por defecto 19)
Valor 5) 1=Imprime copia 0=no imprime
Argumento Código Financiado (por defecto en blanco)

Ej: PAMI "afFA**1**"

Valor 2) 14
Valor 5) 1=Imprime copia 0=no imprime

JLC Sistemas

Primitivo de la Reta 1034 Primer piso Oficina 88 – 5500 Mendoza
Telef: 0261 4290120 Sitio: www.cenifar.com.ar E-mail: cubells@cenifar.com.ar



JLC Sistemas

Argumento "41"

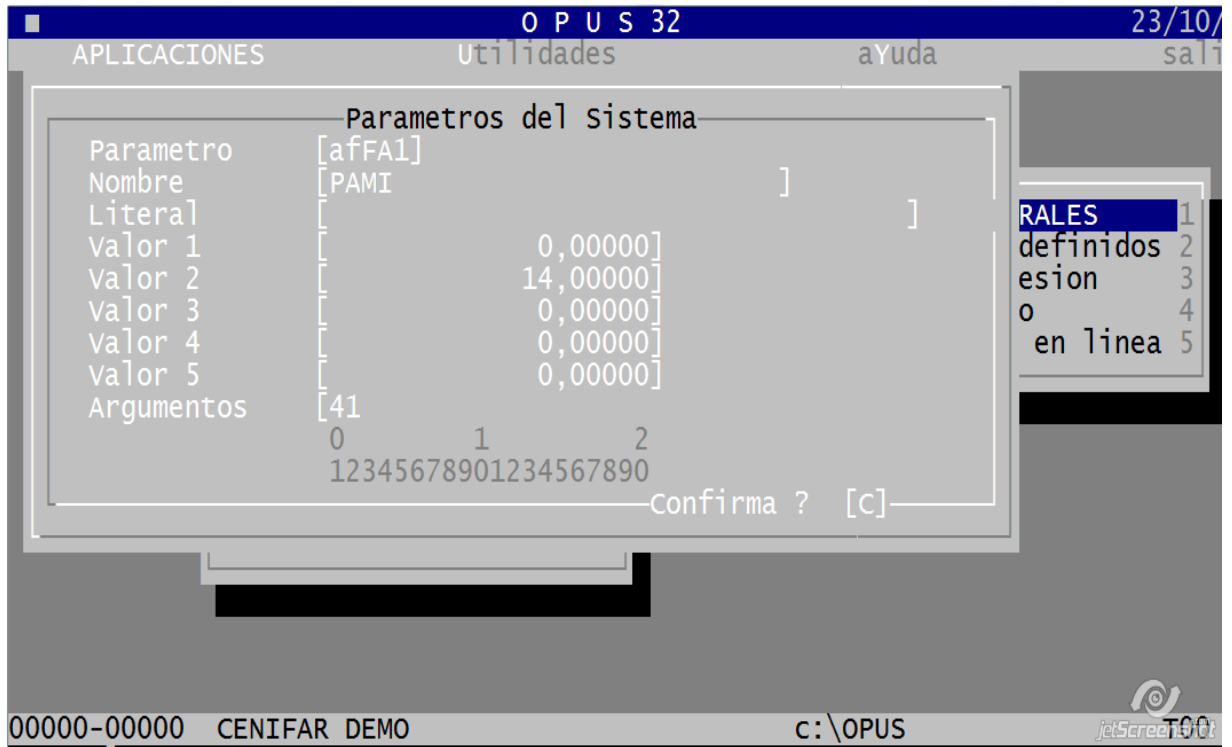

JLC Sistemas

Primitivo de la Reta 1034 Primer piso Oficina 88 – 5500 Mendoza
Telef: 0261 4290120 Sitio: www.cenifar.com.ar E-mail: cubells@cenifar.com.ar



JLC Sistemas

Ej: PAMI Resolución 337 "afFA8"

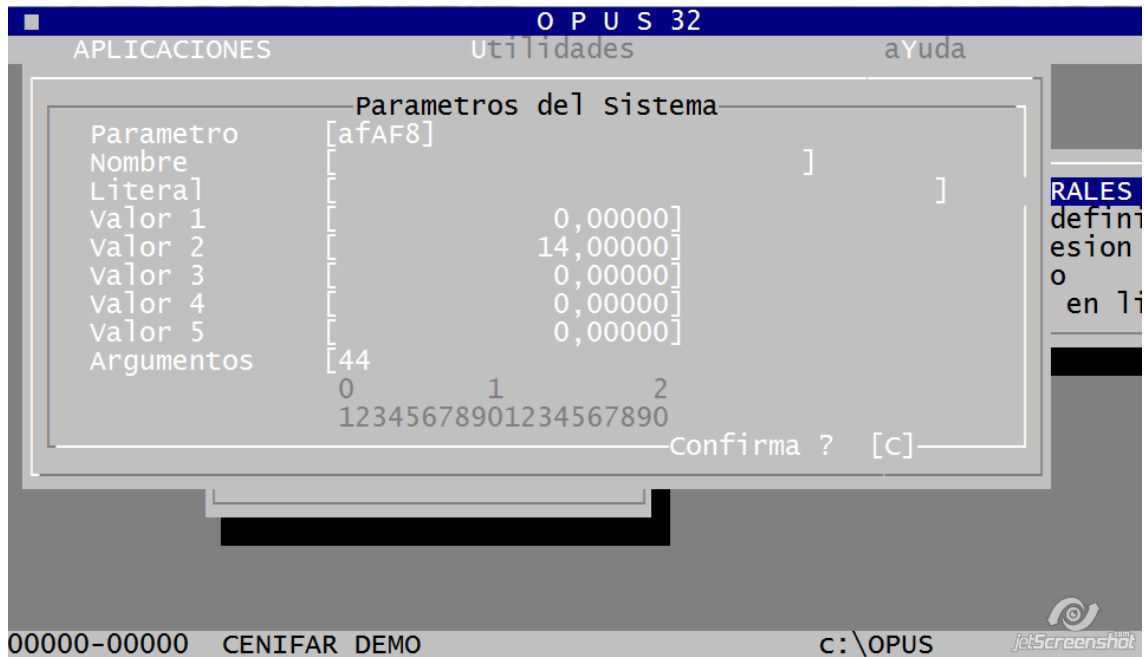

JLC Sistemas

Primitivo de la Reta 1034 Primer piso Oficina 88 – 5500 Mendoza
Telef: 0261 4290120 Sitio: www.cenifar.com.ar E-mail: cubells@cenifar.com.ar



JLC Sistemas

. Parámetro "cfaco"

Nombre Código prestador Ejecutante Ej: "99999999990"
Literal Razón Social prestador
Valor 1 Cuit prestador
Argumento Sucursal prestador

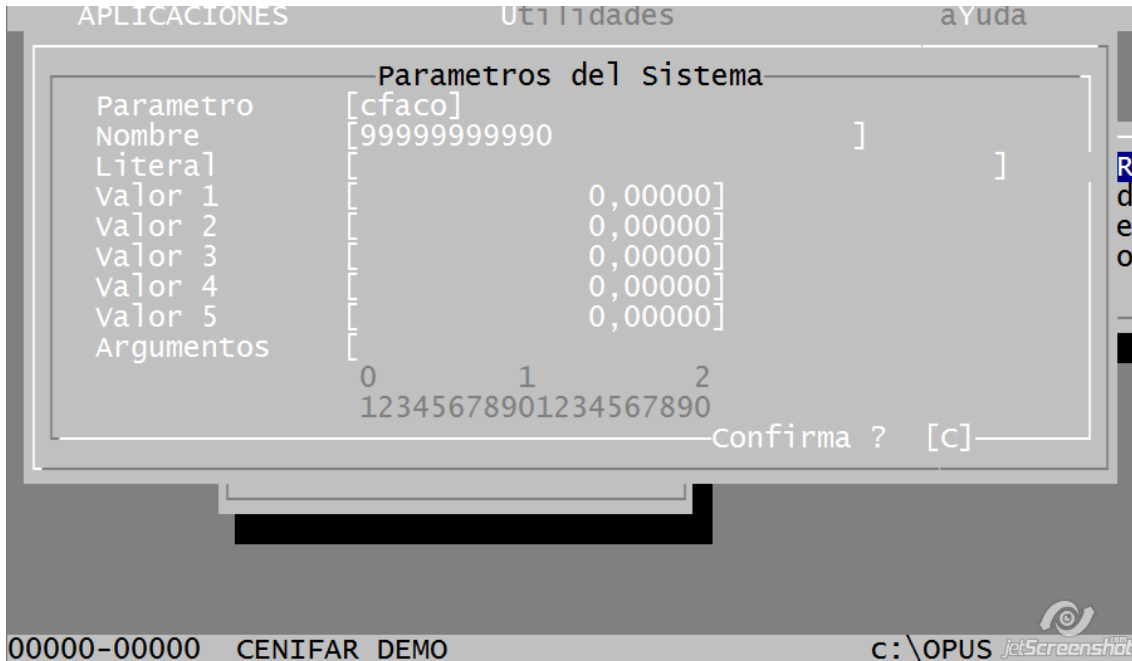

Notas

. Los archivos son:

cfa_auto.xml

cfa_anul.xml

Uso Cenifar

Parámetros de comunicación - error

"ime"+NN NN numero de IMED

Literal Descripción

Valor 1 1 Anula

2 Repite datos

3 Recalcula

JLC Sistemas

Primitivo de la Reta 1034 Primer piso Oficina 88 – 5500 Mendoza
Telef: 0261 4290120 Sitio: www.cenifar.com.ar E-mail: cubells@cenifar.com.ar



JLC Sistemas

CODIGOS DE MATRICULAS DE PROFESIONAL

MN : Médico Nacional

MP : Médico Provincial

DN : Odontólogo Nacional

DP : Odontólogo Provincial

ON : Otro Nacional

OP : Otro Provincial

JLC Sistemas

Primitivo de la Reta 1034 Primer piso Oficina 88 – 5500 Mendoza
Telef: 0261 4290120 Sitio: www.cenifar.com.ar E-mail: cubells@cenifar.com.ar